

# 料金表

## デザイン(ライト)代

	サイズ	白 黒	カラー
定 型	B5	¥800	¥900
	A4	¥1,000	¥1,100
	B4	¥1,600	¥1,800
	A3	¥2,000	¥2,200
	名刺/封筒/ハガキ	¥700	¥800
	往復はがき	¥1,600	¥1,800
	プラスチックカード	¥700	¥800
大 判	サイズ		
	A2	¥3,000	
	A1	¥4,000	
	A0	¥5,000	

- トレース・写真補正・表作成・罫線等：¥100～
- ミシン目代：1カット¥2×総枚数
- 文字打ち(レイアウト無し)：¥5,000～(1文字0.5円)
- ロゴ・地図制作：¥500～
- 校正：2回まで無料、以降デザイン費半額

## デザイン代

	サイズ	白 黒	カラー
定 型	B5～A3	¥3,000～ ¥5,000～	
	封筒	¥2,000～ ¥3,000～	
	はがき	¥2,000～ ¥3,000～	
	往復はがき	¥2,000～ ¥3,000～	
	プラスチックカード	¥700～	¥800～
大 判	サイズ		
	A2～A0	¥5,000～ ¥8,000～	

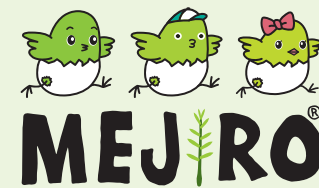

- デザイン買取：デザイン費倍額
- カット代：1カット(10枚)¥10
- データ持込：1面¥500
- 住所録作成：1件¥25
- 折り代：1辺¥1.5

## ステッカー

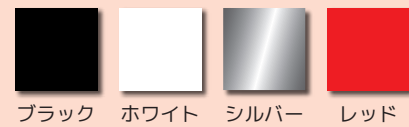

	1cm	2cm	3cm	4cm	5cm	6cm	7cm	8cm	9cm	10cm
1cm	¥100	¥120	¥140	¥160	¥180	¥200	¥220	¥240	¥260	¥280
2cm	¥120	¥140	¥160	¥180	¥200	¥220	¥240	¥260	¥280	¥300
3cm	¥140	¥160	¥180	¥200	¥220	¥240	¥260	¥280	¥300	¥320
4cm	¥160	¥180	¥200	¥220	¥240	¥260	¥280	¥300	¥320	¥340
5cm	¥180	¥200	¥220	¥240	¥260	¥280	¥300	¥320	¥340	¥360
6cm	¥200	¥220	¥240	¥260	¥280	¥300	¥320	¥340	¥360	¥380
7cm	¥220	¥240	¥260	¥280	¥300	¥320	¥340	¥360	¥380	¥400
8cm	¥240	¥260	¥280	¥300	¥320	¥340	¥360	¥380	¥400	¥420
9cm	¥260	¥280	¥300	¥320	¥340	¥360	¥380	¥400	¥420	¥440
10cm	¥280	¥300	¥320	¥340	¥360	¥380	¥400	¥420	¥440	¥460

※2色の場合は価格が表の2倍、3色の場合3倍になります。※10枚以上で5%割引、50枚以上で10%割引、100枚以上で15%割引になります。  
 ※耐久年数：屋内使用2年程度(屋外で使用されますと、はがれ、割れ、色あせ等が発生する場合があります)

## カッティングシート

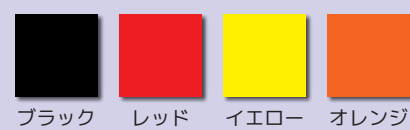

長辺の長さ	2cm	3cm	4cm	5cm	6cm	7cm	8cm	9cm	10cm	11cm
価 格	¥120	¥140	¥160	¥180	¥200	¥220	¥240	¥260	¥280	¥300

※一文字当たりの価格になります。※印刷可能サイズは2cm～10cmになります。※細い書体や画数の多い漢字などはカットできない場合があります。

## コピー・印刷代

2019.10.01

	サイズ	白 黒	カラー (~100枚)	カラー (101枚~)
標 準 (インク)	B5	¥5	¥10	
	A4	¥5	¥15	
	B4	¥5	¥20	
	A3	¥5	¥25	
	高画質 (レーザー)	B5	¥10	¥40
	A4	¥10	¥40	¥30
	B4	¥10	¥40	¥30
	A3	¥10	¥60	¥50
	サイズ 普通紙 コート紙 光沢紙			
大 判 (カラー)	A2	¥1,000	¥1,500	¥2,000
	A1	¥2,000	¥2,500	¥3,000
	A0	¥3,000	¥3,500	¥4,000
大 判 (白黒)	A2	¥500	¥1,000	¥1,500
	A1	¥1,000	¥1,500	¥2,000
	A0	¥2,000	¥2,500	¥3,000

(5枚以上：10%引/10枚以上：20%引/20枚以上：30%引 ■不定形は面積で計算)  
 ■大判データ(A2～)をA3以下のサイズにコピーする場合は、取込み代¥250+コピー代となります。

	白 黒	カラー
名 刺	¥10	¥15

(白・クリーム以外の用紙代は¥2)

	薄カード	厚カード
プラスチックカード	¥900	¥1,000

	単 色	カラー
封 筒 (洋4~)	¥20	¥30
封 筒 (角2)	¥25	¥35

(封筒代別途)

	白 黒	カラー
官製はがき	¥25	¥35
往復はがき (両面)	¥50	¥70

(ハガキ代別途)

	白 黒 (~100枚)	白 黒 (100枚~)	カラー (~100枚)	カラー (100枚~)
普通はがき	¥20	¥10	¥30	¥25

(ハガキ代別途)